SCHMETTERBALL

Nr. 293 vom 02.07.2021

SCHMETTERBALL

… so heißt das Informationsmedium des TTC Blau-Weiss Freiburg.

Hier werden von Zeit zu Zeit die neusten Informationen und Meldungen verbreitet. Gerne kann jedes Mitglied passende Beiträge liefern, die dann „mundgerecht“ gekürzt werden, damit die Schnelllesenden ihre Freude haben. Natürlich werden die Ausgaben auf unserer Homepage archiviert und können so immer nachgelesen werden.

Trainingsstart

Die Zeiten haben sich seit dem Trainingsstart Anfang Juni „coronamäßig“ weiterhin verbessert, sodass nach den aktuellen Regelungen des Landes Baden-Württemberg bzw. der Stadt Freiburg keine Beschränkungen für den Trainingsbetrieb bestehen. Also keine Tests und keine Anmeldungen bei unseren Hygienebeauftragten.

An dieser Stelle nochmals ein großes Dankeschön an das Team um Julian Zimmermann, Ferdinand Cloos, Bernard Décard, Kali Hoffmann und Edin Gasparovic sowie alle anderen die irgendwie in dieser besonderen Zeit für diesen Bereich engagiert waren. Ihr habt tolle Arbeit geleistet – nehmt es der Schmetterball-Redaktion nicht böse – aber wir alle hoffen, dass wir kein Hygieneteam in nächster Zeit mehr brauchen. („dreimal auf Holz klopfen“).

Tischtennisturniere – Freiburg spielt Tischtennis

Wie allen bekannt sein dürfte, konnte unser Tischtennisturnier "Freiburg spielt Tischtennis" im Rahmen des Stadtjubiläum im Mai 2020 aus vertrauten Gründen nicht stattfinden. Auch der neue Termin am 16./17. Mai 2021 konnte nicht gehalten werden. Unsere erneute Verschiebung hat sich nun gelohnt und so können wir am **Samstag, den 10. Juli und Sonntag, den 11. Juli 2021** endlich starten.

Diese Veranstaltung wird auch ein Zeichen sein, wie gut wir als Verein funktionieren und unsere Mitglieder und Eltern sich engagieren. Vom Aufbau am **Freitagabend, den 9. Juli (das ist nächsten Freitag!!!) bis zum Abbau am Sonntagabend, den 11. Juli** brauchen wir jede helfende Hand.

Weiterhin sucht das Organisationsteam noch willige Helfer_innen und Mitstreiter_innen, weshalb **ALLE** Mitglieder und **ALLE** Eltern aufgerufen sind, ihre grundsätzliche Bereitschaft und Anzahl der Tage an unseren Organisationsleiter Julian Zimmermann zu melden. Eine kurze Mail an julian_zimmermann1@gmx.de reicht hier aus, um zu signalisieren, dass man an einem oder an beiden Tagen zur Verfügung steht.

Schon gesehen? - Bild des Monats

Auf unserer Homepage www.tischtennis-freiburg.de ist nun das aktuelle Bild des Monats J U L I eingestellt.
PS: Endlich mal ein Bild das keine leeren Hallen zeigt.

Grundreinigung - Keine Training in der Sepp-Glaser-Sporthalle

Wegen der jährlichen Grundreinigung kann an den **Dienstagen, den 10. August** und **17. August** leider kein Training in der Sepp-Glaser-Sporthalle stattfinden.

Nur ein blau-weisses Jugendteam

Die Zahl der blau-weissen Teams ist leider von 9 auf 8 gesunken. Leider können wir diese Saison keine U15-Mannschaft melden. Alle jungen Talente werden aber genügend zum Spielen kommen, denn sie werden alle für das U18-Team gemeldet, sowie haben bei Meisterschaften und Ranglistenturnier oft genug die Möglichkeit. Weiterhin möchte das Jugendtrainerteam mit Volker Glück und Heike Gracki das eine oder andere Freundschaftsspiel organisieren.

Spielklasseneinteilungen stehen fest

Bereits jetzt stehen die Gegner unserer Mannschaften fest und zwar:

Damen	Verbandsliga Südwest
Herren 1	Bezirksklasse - Gruppe 2
Herren 2	Kreisliga A - Gruppe 3 (Hier war unser Antrag auf Hochstufung erfolgreich)
Herren 3	Kreisliga B - Gruppe 3
Herren 4	Kreisliga B - Gruppe 5
Herren 5	Kreisliga B - Gruppe 4
Herren 6	Kreisliga B - Gruppe 6

Bei der Jugendmannschaft ist noch keine Einteilung erfolgt.

Blau-Weiss startet beim Sommer-Team Cup Tibhar

Einige Blau-Weisse können den Saisonstart nicht erwarten und haben sich als Team beim Sommer-Team-Cup Tibar angemeldet. Mit dabei sind Michel Mikolajew, Julian Zimmermann, Federico Gutt, Lukas Landerer und Ferdinand Cloos, der gleichzeitig auch als Mannschaftsführer fungiert.
Die Heimspiele werden während unserer Trainingstage am Montag oder Dienstag stattfinden. Ein Spiel wird nach dem System Modifiziertes Swaythling-Cup-System bei Dreiermannschaften ohne Doppel ausgetragen. Ein Spieltag wird auch immer durchgespielt, sodass jeder Spieler an einem Abend zwei Spiele hat.
Wir sind alle gespannt wie das Team abschneidet und freuen uns auf die Spielberichte.

Vereinsmeisterschaften 2021 - Erwachsene

Nach der coronabedingten Absage in 2020 hoffen wir alle dass diesmal das Turnier stattfinden kann. Auf vielfachen Wunsch werden wir es diesmal an einem Samstag ausrichten. Traditionell im November soll das blau-weisse Turnier am **Samstag, den 27. November** in der Aula der Vigeliusschule stattfinden. Weitere Einzelheiten kommen selbstverständlich rechtzeitig hier im Schmetterball.

Fasnetsturnier 2022 ?

Bereits jetzt schon wirft das Speckbrettle-Fasnetsturnier 2022 seinen Schatten in den Kalender. In den letzten beiden Jahren haben wir zwar immer an einem Freitag in der Aula gespielt, jedoch diesmal könnte wieder eine Rückkehr in die Sepp-Glaser-Sporthalle interessant sein. Grund dafür wäre das Datum: denn der Dienstag vor dem „Schmutige Dunschtig“ (war früher mal der traditionelle Ausrichtertag ist der **22.02.2022** !!!!!

Neuer Termin für Bezirkstag / Jugendtag

Der ursprünglich geplante Termin für den diesjährigen Jugend- und Bezirkstag am 25. Juni ist auf **Freitag, den 10. September 2021** in Bad Krozingen verlegt worden. An diesem Termin wird auch eine Vertretung des TTC Blau-Weiss Freiburg teilnehmen.

Bezirksmeisterschaften sind terminiert

Die diesjährigen Bezirksmeisterschaften sollen am **Samstag, den 13. November 2021** (für Jugend) und am **Sonntag, den 14. November 2021** (Erwachsene) stattfinden. Sobald die Vereinseinladung vorliegt, werden wir hier im Schmetterball darüber berichten. Wer dort unbedingt mitmachen will, sollte sich dies jetzt in seinen Kalender eintragen.

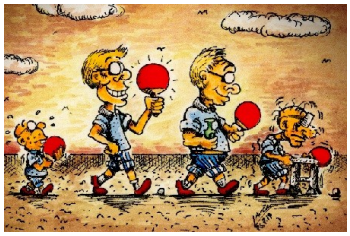

Keine blau-weisse Seniorenmannschaft

Wie im letzten Schmetterball am 04.06.21 berichtet, hatte der Bezirk um Meldungen von Seniorenmannschaften gebeten.
Leider hatte sich nur ein Blau-Weisser bereit erklärt dort neben den regulären Saisonspielen zu spielen, er stellte sich sogar als Mannschaftsführer zur Verfügung.
Naja, vielleicht fühlen sich alle älteren Blau-Weisse noch zu jung für eine Seniorenmannschaft – vielleicht klappt´s zur Saison 2022/23?

Save the date - Wichtige Termine 2021 und 2022

Freitag	09.07.21	Aufbau für Tischtennisturniere „Freiburg spielt Tischten
Samstag	10.07.21	Tischtennisturnier für Vereinsspieler_innen A- und B-Pokal
Sonntag	11.07.21	Tischtennisturnier für Vereinsspieler_innen C- und D-Pokal Tischtennisturnier für Hobbyspieler_innen
Freitag	10.09.21	Bezirkstag und Jugendbezirkstag in Bad Krozingen
Samstag	13.11.21	Bezirksmeisterschaften Jugend in ?
Sonntag	14.11.21	Bezirksmeisterschaften Erwachsene in ?
Samstag	27.11.21	Vereinsmeisterschaften der Erwachsene (Aula Vigeliusschule)
Dienstag	22.02.22	Fasnets-Speckbrettleturnier (Sepp-Glaser-Sporthalle)
Freitag	?	Blau-Weisses Hüttenwochenende anlässlich des 50jährigen Vereinsjubiläums Haus Bergfried/Belchen
Samstag	?	
Sonntag	?	

TTR-Werte aktuell - Stand 02.07.2021

Unter www.mytischtennis.de können alle „Premium-Mitglieder“ die aktuellen TTR-Werte einsehen. In dieser Rubrik werden nur die Spieler_innen mit einer Spielberechtigung für den **TTC Blau-Weiss Freiburg** genannt. Das **GELB**-markierte Feld gibt die Nr. 1 und somit den „Platz an der Sonne“ an. **BLAU**-markiert sind die Spielerinnen der Damenmannschaft. **ROT**-markiert sind die Jugendspieler_innen. Die **GRÜN**- und **GRAU**-markierten Flächen zeigen die jeweilige „Hundertergruppe“. Der Gesamt-Vereins-TTR-Wert beträgt **84.131** Punkte, der bei **71** Spieler_innen einen Durchschnittswert von **1.185** bedeutet. Die heutige Rangliste, die auch den Wert der letzten Schmetterballausgabe aufführt, sieht wie folgt aus:

PLATZ		NAME	TTR	
1.	1.	Glück Volker	1556	(1556)
2.	2.	Plankenhorn David	1540	(1540)
3.	3.	Singer Roland	1522	(1522)
4.	4.	Riegger Lutz	1513	(1513)
5.	5.	Pasik Danylo	1480	(1480)
6.	6.	Breiholz Joram	1477	(1477)
7.	7.	Gutt Federico	1476	(1476)
8.	8.	Thoma Michael	1466	(1466)
9.	9.	Silber Tom	1446	(1446)
10.	10.	Wunsch Norbert	1425	(1425)
11.	11.	Kudlek David	1413	(1413)
12.	12.	Mikolajew Michel	1412	(1412)
13.	13.	Décard Bernhard	1411	(1411)
14.	14.	Heilbock Ralf	1408	(1408)
15.	15.	Gracki Heike	1406	(1406)
16.	16.	Bauer Christoph	1404	(1404)
17.	17.	Oßwald Andreas	1386	(1386)
	17.	Storch Frank	1386	(1386)
19.	19.	Sturm Britta	1356	(1356)
20.	20.	Kapteinat Rainer	1354	(1354)
21.	21.	Röse Kolja	1344	(1344)
22.	22.	Beissert Judith	1322	(1322)
23.	23.	Hoffmann Karl-Heinz	1309	(1309)
24.	24.	Leinfelder Marion	1305	(1305)
25.	25.	Zimmermann Julian	1302	(1302)
26.	26.	Landerer Lukas	1299	(1299)
27.	27.	Dobler Michael	1277	(1277)
28.	28.	Löser Volker	1273	(1273)
29.	29.	Shadkhin Alexander	1271	(1271)
	29.	Gasparovic Edin	1271	(1271)
31.	31.	Schaum Maximilian	1269	(1269)
32.	33.	Spannenkrebs Moritz	1217	(1217)
33.	34.	Blazevic Rudolf	1214	(1214)
34.	35.	Berlin Michael	1211	(1211)
35.	36.	Wendt Michael	1209	(1209)
36.	37.	Katzelnik Wladimir	1202	(1202)
37.	38.	Schäfle Dorothee	1201	(1201)
38.	39.	Pottberg Uwe	1199	(1199)
39.	40.	Ueckerseifer Peter	1196	(1196)
40.	41.	Faisullin Vladirmir	1181	(1181)

PLATZ		NAME	TTR	
41.	42.	Puchtler Christine	1175	(1175)
42.	43.	Jehle Klaus	1171	(1171)
43.	44.	Spätling Bari	1159	(1146)
44.	47.	Vollmer Leolo	1152	(1146)
45.	45.	Landes Margarete	1149	(1149)
46.	46.	Zäpfel Patrick	1148	(1148)
47.	48.	Cloos Ferdinand	1144	(1144)
48.	49.	Hakimov Anvar	1130	(1130)
49.	50.	Pielmaier Herbert	1104	(1104)
50.	51.	Krüger Heinz	1087	(1087)
51.	52.	Forcker Jan	1049	(1049)
52.	53.	Zingel Markus	1027	(1027)
53.	54.	Schneider Axel	1020	(1020)
54.	55.	Lechowizer Arkadij	1013	(1013)
	55.	Schenk Rainer	1013	(1013)
56.	57.	Adam Matthias	999	(999)
57.	58.	Döring Jan	996	(996)
58.	59.	Schreiber Rolf	982	(982)
59.	60.	Nahm Olaf	971	(965)
60.	61.	Pfefferle Martin	941	(941)
61.	62.	Vollmar Luis	925	(925)
62.	63.	Kapteinat Alina	909	(909)
63.	64.	Loewe Milan	900	(894)
64.	65.	Ziser Marc	842	(836)
65.	66.	Kowalitzki Hannah	793	(787)
66.	67.	Klein Tobias	780	(774)
67.	68.	Hillmann Marcus	769	(769)
68.	69.	Cristudor, Mario-Alex.	761	(761)
69.	70.	Gutierrez C. Nicolas	724	(718)
70.	71.	Gracki Marek	709	(709)
71.	72.	Grieb Gabriel	680	(674)
74.	74.	Kowalitzki Jakob	(-)	(-)
	74.	Reichmuth Dario	(-)	(-)
	74.	Ochs Lino	(-)	(-)

Save the date - Wichtige Termine 2021

Freitag Samstag Sonntag	09.07.21 10.07.21 11.07.21	Aufbau Stadtjubiläumsturnier TTV Blau-Weiss Freiburg Turnier für Vereinsspieler_innen Pokal A und B Turnier für Vereinsspieler_innen Pokal C und D Turnier für Hobbyspieler_innen
Freitag	10.09.21	Bezirks- und Jugendtag in Bad Krozingen
Samstag	18.09.21	1. möglicher Spieltag für die Saison 2021/2022
Montag - Freitag	27.09.21 - 01.10.21	1. Pokalrunde Damen + Herren im Bezirk Breisgau
Montag - Freitag	18.10.21 - 22.10.21	2. Pokalrunde Damen + Herren im Bezirk Breisgau
Samstag Sonntag	13.11.21 14.11.21	Bezirksmeisterschaften Jugend und Erwachsene Ort: ?
Montag – Freitag	15.11.21 19.11.21	3. Pokalrunde Damen + Herren im Bezirk Breisgau
Montag – Freitag	06.12.21 - 10.12.21	4. Pokalrunde Damen + Herren im Bezirk Breisgau

Den nächsten Schmetterball gibt's dann, wenn es wieder Neuigkeiten zu berichten gibt.

Datenschutz-Hinweis

Ab dem 25.05.2018 gilt die neue EU-Datenschutz-Grundverordnung. Wer den **SCHMETTERBALL NICHT** mehr erhalten möchte, sende bitte eine Nachricht an den Pressewart. Wir löschen dann die zum Versand gespeicherten Daten (Name und E-Mail-Adresse) aus unseren Verzeichnissen.

Gruß
Michael Thoma
- Pressewart -
TTC Blau-Weiss Freiburg e.V.

Impressum

Tischtennisclub Blau-Weiss Freiburg e.V.
Registergericht: Amtsgericht Freiburg - Registernummer: VR 702275
E-Mail: info@ttcbwfr.de – Internet: www.tischtennis-freiburg.de

Gemeinschaftlich vertretungsbefugt sind:
1. Vorsitzende Klaus Jehle / 2. Vorsitzende Marion Leinfelder

Ansprechpartner Schmetterball: Pressewart Michael Thoma.

Verantwortlicher i.S.d. § 55 Abs. 2 RStV: Klaus Jehle, Anna-Müller-Weg 31, 79111 Freiburg